

**C. SÍNDICO PROCURADOR
PRESENTE.-**

CON FUNDAMENTO EN LOS ARTÍCULOS 15 FRACCIÓN XIX, 112, 113, 114, FRACCIÓN II Y 115 PÁRRAFO SEGUNDO DE LA LEY DE RESPONSABILIDADES ADMINISTRATIVAS DE LOS SERVIDORES PÚBLICOS DEL ESTADO DE SINALOA; BAJO PROTESTA DE DECIR VERDAD, PRESENTO ANTE LA DIRECCIÓN DE RESPONSABILIDADES ADMINISTRATIVAS DE LOS SERVIDORES PÚBLICOS, LA DECLARACIÓN ANUAL DE MODIFICACIÓN, DE MI SITUACIÓN PATRIMONIAL, OCURRIDA DURANTE EL AÑO 2014, AL TENOR SIGUIENTE.

1. DATOS GENERALES

APELLIDO PATERNO	APELLIDO MATERNO	NOMBRE (S)
Pereda	Quintero	María Angélica
(LOS SERVIDORES PÚBLICOS DEL SEXO FEMENINO, ANOTARÁN SU NOMBRE DE SOLTERA)		

PUESTO SEGÚN NOMBRAMIENTO:	
Coordinador Administrativo	
DEPENDENCIA EN LA QUE LABORA:	ÁREA DE ADSCRIPCIÓN:
Municipio de Culiacán	Instituto Municipal de Planeación Urbana de Culiacán
DOMICILIO:	TELÉFONO OFICIAL:
Marano Escobedo Ote. #20 Col-centro	667758071

DECLARACIÓN ANTERIOR:
FECHA: 29 Mayo 2014
CARGO: Coordinador Administrativo
DEPENDENCIA: IMPLAN
DECLARANTE DESDE EL AÑO: 2011



[Handwritten signature]

2. CÓNYUGE Y DEPENDIENTES ECONÓMICOS

NOMBRE (APELLIDO PATERNO, MATERNO Y NOMBRE (S))	EDAD	SEXO	PARENTESCO	DOMICILIO
[REDACTED]				
OTROS DEPENDIENTES				

3. PERCEPCIONES MENSUALES DEL DECLARANTE, CÓNYUGE Y DEPENDIENTES

NOMBRE (APELLIDO PATERNO, MATERNO Y NOMBRE (S))	3.1 SUELDO MENSUAL (\$)	3.2 HONORARIOS (\$)	3.3 INTERESES (\$)	3.4 OTROS (\$)	3.5 TOTAL MENSUAL (\$)	3.6 AGUINALDO (\$)	3.7 TOTAL ANUAL (\$)
DECLARANTE Pereda Quintero María Angélica	16,793=				16,793=	31,352=	232,868=
CÓNYUGE	[REDACTED]						
OTROS DEPENDIENTES							

TOTALES (s) [REDACTED]

* El período por el que declara comprende: del 1° de Enero al 31 de Diciembre de 2014. En el caso de Servidores Públicos que causaron alta en 2014, es a partir de esa fecha al 31 de Diciembre.

4. ADQUISICIONES EN BIENES INMUEBLES DEL DECLARANTE, CÓNYUGE Y DEPENDIENTES ECONÓMICOS.*

NINGUNA

4.1 NOMBRE COMPLETO DEL TITULAR DE LA OPERACIÓN: _____

TIPO: CASA, TERRENO RÚSTICO, URBANO, FINCA, CONDOMINIO, SIMILARES Y OTROS.	UBICACIÓN. (DOMICILIO, LOCALIDAD, MUNICIPIO Y ESTADO)	FORMA LEGAL DE ADQUISICIÓN. (CRÉDITO, CONTADO, DONACIÓN, HERENCIA U OTRAS)	FECHA DE ADQUISICIÓN.	VALOR DE ADQUISICIÓN. (\$)
TOTAL \$				

NOMBRE COMPLETO DEL TITULAR DE LA OPERACIÓN: _____

TOTAL \$				

NOMBRE COMPLETO DEL TITULAR DE LA OPERACIÓN: _____

TOTAL \$				

* El período por el que declara comprende: del 1° de Enero al 31 de Diciembre de 2014. En el caso de Servidores Públicos que causaron alta en 2014, es a partir de esa fecha al 31 de Diciembre.

5. INVERSIONES EN BIENES INMUEBLES DEL DECLARANTE, CÓNYUGE Y DEPENDIENTES ECONÓMICOS.*

* SE DECLARARÁN LAS OBRAS DE CONSTRUCCIÓN, AMPLIACIÓN Y/O REMODELACIÓN.

NINGUNA

NOMBRE COMPLETO DEL TITULAR DE LA OPERACIÓN: _____

TIPO: CASA, TERRENO RÚSTICO, URBANO, FINCA, CONDOMINIO, SIMILARES Y OTROS.	UBICACIÓN. (DOMICILIO, LOCALIDAD, MUNICIPIO Y ESTADO)	FINANCIAMIENTO (PROPIO O CRÉDITO)	FECHA	MONTO (\$)

TOTAL \$ _____

NOMBRE COMPLETO DEL TITULAR DE LA OPERACIÓN: _____

TOTAL \$ _____

NOMBRE COMPLETO DEL TITULAR DE LA OPERACIÓN: _____

TOTAL \$ _____

[Handwritten signature]

* El período por el que declara comprende: del 1° de Enero al 31 de Diciembre de 2014. En el caso de Servidores Públicos que causaron alta en 2014, es a partir de esa fecha al 31 de Diciembre.

**6. ADQUISICIONES EN BIENES MUEBLES Y SEMOVIENTES DEL DECLARANTE,
CÓNYUGE Y DEPENDIENTES ECONÓMICOS-***

NINGUNO

6.1 TITULAR DE LA OPERACIÓN. (APELLIDO PATERNO, MATERNO Y NOMBRE (S))	CONCEPTO	FORMA LEGAL DE ADQUISICIÓN.	FECHA DE ADQUISICIÓN.	VALOR DE ADQUISICIÓN. (S)
	6.2 MENAJE DE CASA			
	6.3 VEHÍCULOS			
	6.4 OBRAS DE ARTE Y/O JOYAS			
	6.5 OTROS (ESPECIFIQUE)			

TOTAL \$

* El período por el que declara comprende: del 1° de Enero al 31 de Diciembre de 2014. En el caso de Servidores Públicos que causaron alta en 2014, es a partir de esa fecha al 31 de Diciembre.

7. INVERSIONES EN CUENTAS BANCARIAS Y OTRO TIPO DE VALORES DEL DECLARANTE, CÓNYUGE Y DEPENDIENTES, "DECLARADOS ANTERIORMENTE."*

NINGUNA

* EN ESTE PUNTO SE DECLARARÁN CUENTAS DE AHORROS, CHEQUES, CUENTAS MAESTRAS, DEPÓSITOS A PLAZOS, VALORES BURSÁTILES, ACCIONES Y DERIVADOS, BONOS GUBERNAMENTALES, SOCIEDADES DE INVERSIÓN, FIDEICOMISOS, EMPRESAS, NEGOCIOS, CAJAS DE AHORROS, POSESIÓN DE MONEDAS Y METALES, OTRAS INVERSIONES FINANCIERAS EN EL EXTRANJERO, SEGUROS CAPITALIZABLES Y OTROS TIPOS DE VALORES MANIFESTADOS EN LA DECLARACIÓN ANTERIOR.

TITULAR DE LA OPERACIÓN. (APELLIDO PATERNO, MATERNO Y NOMBRE (S))	MENCIONE EL TIPO DE OPERACIÓN QUE CORRESPONDA: CHEQUES, AHORROS, VALORES, BONOS, ACCIONES, OTROS.	No. DE CUENTA, CONTRATO O INVERSIÓN.	INSTITUCIÓN O RAZÓN SOCIAL DE INVERSIÓN.	MONTO SEGÚN DECLARACIÓN ANTERIOR. (\$)	MONTO AL 31 DE DICIEMBRE DE 2014. (\$)	VARIACIÓN NETA DURANTE EL PERÍODO. (\$)
Pereda Quintero María Angélica	Cuenta de ahorros		BBVA			
Pereda Quintero María Angélica	nómina		Bancomer SA	37,000 =	51,000 =	14,000 =
Pereda Quintero María Angélica	Ahorros		caja de Ahorro Apollar Mexi- cana.	14,560 =	21,000 =	6,440 =

TOTAL \$ 20,440 =

8. NUEVAS INVERSIONES EN CUENTAS BANCARIAS Y OTRO TIPO DE VALORES DEL DECLARANTE, CÓNYUGE Y DEPENDIENTES, ADQUIRIDOS POSTERIORMENTE A LA ÚLTIMA DECLARACIÓN.*

NINGUNA

* SE TOMARÁN EN CUENTA EL TIPO DE INVERSIONES DEL PUNTO ANTERIOR.

TITULAR DE LA OPERACIÓN. (APELLIDO PATERNO, MATERNO Y NOMBRE (S))	MENCIONE EL TIPO DE OPERACIÓN QUE CORRESPONDA: CHEQUES, AHORROS, VALORES, BONOS, ACCIONES, OTROS.	No. DE CUENTA, CONTRATO O INVERSIÓN.	INSTITUCIÓN O RAZÓN SOCIAL DE INVERSIÓN.	MONTO INICIAL. (\$)	MONTO AL 31 DE DICIEMBRE DE 2014

TOTAL \$

* El período por el que declara comprende: del 1° de Enero al 31 de Diciembre de 2014. En el caso de Servidores Públicos que causaron alta en 2014, es a partir de esa fecha al 31 de Diciembre.

[Handwritten signature]

9. GRAVÁMENES O ADEUDOS QUE AFECTEN EL PATRIMONIO DEL DECLARANTE, CÓNYUGE Y DEPENDIENTES, DECLARADOS ANTERIORMENTE.*

TITULAR DE LA OPERACIÓN. (APELLIDO PATERNO, MATERNO Y NOMBRE (S))	OPERACIÓN: CRÉDITO HIPOTECARIO, PRÉSTAMOS, COMPRAS A CRÉDITO, OTROS.	No. DE CONTRATO O DOCUMENTO	INSTITUCIÓN O ACREEDOR	MONTO SEGÚN DECLARACIÓN ANTERIOR. (\$)	MONTO AL 31 DE DICIEMBRE DE 2014. (\$)	PAGOS NETOS DURANTE EL PERÍODO. (\$)
Pereda Quintero						
Maria Angélica	Hipotecario		INTERNAUT	477,917 =	496,589 =	18.672

TOTAL \$ 18.672 =

10. NUEVOS GRAVÁMENES O ADEUDOS QUE AFECTEN EL PATRIMONIO DEL DECLARANTE, CÓNYUGE Y DEPENDIENTES ECONÓMICOS, CONTRAÍDOS POSTERIORMENTE A LA ÚLTIMA DECLARACIÓN.*

NINGUNA

TITULAR DE LA OPERACIÓN. (APELLIDO PATERNO, MATERNO Y NOMBRE (S))	OPERACIÓN: CRÉDITO HIPOTECARIO, PRÉSTAMOS, COMPRAS A CRÉDITO, OTROS.	No. DE CUENTA, CONTRATO O DOCUMENTO	INSTITUCIÓN O ACREEDOR	MONTO INICIAL. (\$)	MONTO AL 31 DE DICIEMBRE DE 2014. (\$)	PAGOS NETOS DURANTE EL PERÍODO. (\$)

TOTAL \$

* El período por el que declara comprende: del 1° de Enero al 31 de Diciembre de 2014. En el caso de Servidores Públicos que causaron alta en 2014, es a partir de esa fecha al 31 de Diciembre.

[Handwritten signature]

11. VENTAS, DONACIONES, CONTRATOS PREPARATORIOS U OTROS DE TRANSMISIÓN DE DOMINIO DE BIENES INMUEBLES DEL DECLARANTE, CÓNYUGE Y DEPENDIENTES ECONÓMICOS.*

NINGUNA

NOMBRE COMPLETO DEL TITULAR DE LA OPERACIÓN: _____

TIPO: CASA, TERRENO RÚSTICO, URBANO, DEPARTAMENTO, FINCA, CONDOMINIO, LOCAL Y OTROS.	UBICACIÓN. (DOMICILIO, LOCALIDAD, MUNICIPIO Y ESTADO)	FORMA LEGAL DE TRANSMISIÓN.	FECHA DE OPERACIÓN.	VALOR DE OPERACIÓN. (\$)
TOTAL \$				

NOMBRE COMPLETO DEL TITULAR DE LA OPERACIÓN: _____

TOTAL \$				

NOMBRE COMPLETO DEL TITULAR DE LA OPERACIÓN: _____

TOTAL \$				

[Handwritten signature]

12. VENTAS, DONACIONES, CONTRATOS PREPARATORIOS U OTROS DE TRANSMISIÓN DE PROPIEDAD DE BIENES MUEBLES Y SEMOVIENTES DEL DECLARANTE, CÓNYUGE Y DEPENDIENTES ECONÓMICOS.*

NINGUNO

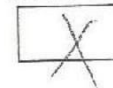

TITULAR DE LA OPERACIÓN. (APELLIDO PATERNO, MATERNO Y NOMBRE (S))	CONCEPTO	FORMA LEGAL DE OPERACIÓN.	FECHA DE OPERACIÓN.	VALOR DE LA OPERACIÓN
	MENAJE DE CASA			
	VEHÍCULOS			
	OBRAS DE ARTE Y/O JOYAS			
	VALORES (ACCIONES Y OTROS)			
	OTROS (ESPECIFIQUE)			

TOTAL \$

[Handwritten signature]

* El período por el que declara comprende: del 1° de Enero al 31 de Diciembre de 2014. En el caso de Servidores Públicos que causaron alta en 2014, es a partir de esa fecha al 31 de Diciembre.

13. INGRESOS NETOS DEL DECLARANTE, CÓNYUGE Y DEPENDIENTES ECONÓMICOS.*

* EL TOTAL DEBERÁ CORRESPONDER A LA SUMA DE LO DECLARADO EN LOS PUNTOS 3.7, 10, 11 Y 12

CONCEPTO	TOTAL DE INGRESOS (\$)
SUELDOS, HONORARIOS, INTERESES, GRATIFICACIONES Y OTRAS PRESTACIONES LABORALES. (Anotar el total del punto 3.7)	
PRÉSTAMOS (HIPOTECARIOS, PERSONALES Y OTROS) (Anotar el total del monto inicial del punto 10)	1 - 0 -
VENTA DE BIENES INMUEBLES. (Anotar el total del punto 11, menos donaciones)	1 - 0 -
VENTA DE BIENES MUEBLES Y/O SEMOVIENTES. (Anotar el total del punto 12, menos donaciones)	
TOTAL (\$)	

14. APLICACIÓN DE RECURSOS DEL DECLARANTE, CÓNYUGE Y DEPENDIENTES ECONÓMICOS.*

CONCEPTO	TOTAL DE EGRESOS (\$)
ADQUISICIÓN DE BIENES INMUEBLES (Anotar el total del punto 4, menos donaciones)	1 - 0 -
INVERSIÓN EN BIENES INMUEBLES (Anotar el total del punto 5, menos donaciones)	1 - 0 -
ADQUISICIÓN DE BIENES MUEBLES Y SEMOVIENTES. (Anotar el total del punto 6, menos donaciones)	1 - 0 -
VARIACIÓN NETA DE CUENTAS BANCARIAS, AHORROS, VALORES ACCIONES Y OTRAS INVERSIONES. (Anotar el total del punto 7)	
NUEVAS INVERSIONES EN CUENTAS BANCARIAS, AHORROS, VALORES, ACCIONES U OTRAS. (Anotar el total del punto 8)	1 - 0 -
PAGO DE ADEUDOS (HIPOTECARIOS, PERSONALES U OTROS) (Anotar el total de los pagos netos durante el período, del punto 9 y 10)	
OTROS (Gastos de manutención, impuestos, intereses, etc.)	
TOTAL (\$)	

EL TOTAL DE EGRESOS DEBE SER IGUAL AL TOTAL DE INGRESOS. SOLAMENTE CUANDO SE APLICAN ADQUISICIONES O INVERSIONES EN INMUEBLES O BIENES MUEBLES, INVERSIONES FINANCIERAS QUE FUERON DECLARADAS ANTERIORMENTE, EL SALDO DE LA APLICACIÓN DE LOS RECURSOS SERÁ MAYOR A LOS INGRESOS OBTENIDOS EN EL EJERCICIO DE 2014.

* El período por el que declara comprende: del 1° de Enero al 31 de Diciembre de 2014. En el caso de Servidores Públicos que causaron alta en 2014, es a partir de esa fecha al 31 de Diciembre.

15. OBSERVACIONES Y/O ACLARACIONES QUE DESEE HACER SOBRE SU DECLARACIÓN.

16. EN TÉRMINOS DEL ARTÍCULO 112 ÚLTIMO PÁRRAFO DE LA LEY DE RESPONSABILIDADES ADMINISTRATIVAS DE LOS SERVIDORES PÚBLICOS DEL ESTADO DE SINALOA, CON VIGENCIA A PARTIR DEL 13 DE MAYO DE 2011, SOBRE OTORGAR MI AUTORIZACIÓN PREVIA Y ESPECÍFICA PARA LA PUBLICITACIÓN RELATIVA A MI SITUACIÓN PATRIMONIAL; MANIFIESTO:

SÍ LO OTORGO

NO LO OTORGO.

CON LO ANTERIOR SOLICITO SE TENGA POR PRESENTADA LA DECLARACIÓN ANUAL DE MODIFICACIÓN PATRIMONIAL Y ACUSE DE RECIBO DE LA MISMA.

PROTESTO LO NECESARIO

Culiacán Sinaloa

LUGAR

30 05 2015

DÍA MES AÑO

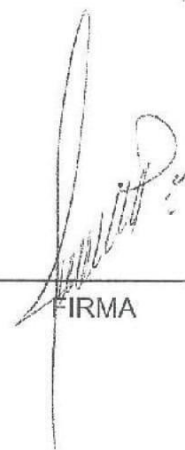

FIRMA

ELIMINADO: Las palabras ocultas con color. Fundamento legal: 113, 116 y 120 de la Ley General de Transparencia y Acceso a la Información Pública; Trigésimo octavo, Cuadragésimo, Cuadragésimo octavo, Sexagésimo, Sexagésimo primero, Anexo 2 del Acuerdo del Consejo Nacional del Sistema Nacional de Transparencia, Acceso a la Información Pública y Protección de Datos Personales, por el que se aprueban los Lineamientos Generales en materia de clasificación y desclasificación de la información, así como para la elaboración de versiones públicas; 21, 94, 165 y 166 de la Ley de Transparencia y Acceso a la Información Pública del Estado de Sinaloa.